

La fontaine retrouve sa statue

Il y a quelques mois, la commune a décidé de se lancer dans la restauration de la fontaine-lavoir du village, que l'on trouve sur la grande rue en se dirigeant vers Brixey-aux-Chanoines. Dans chaque commune du Val de couleurs, il existe des éléments patrimoniaux particulièrement marquants, et la fontaine-lavoir est de ceux-là. Les villageois y sont particulièrement attachés, comme l'a prouvé la réponse favorable qu'ils ont donnée à la souscription ouverte pour soutenir sa restauration.

En effet, en début d'année, le conseil municipal et son maire, Jean-François Lefèvre, ont sollicité la Fondation du patrimoine pour se lancer dans la réhabilitation du lavoir et de sa singulière fontaine. Il fallait réunir un budget important et la Fondation du patrimoine a permis de boucler le budget. Georges Duménil, délégué départemental de la Fondation du patrimoine, est venu plusieurs fois au village pour le montage du

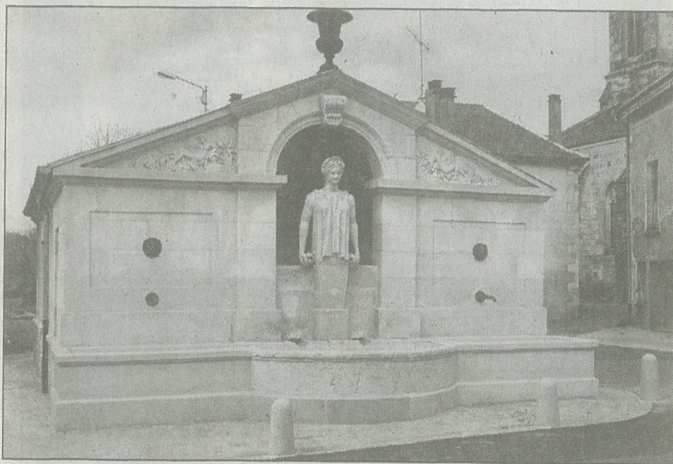

Déarrassée du poteau électrique qui l'enlaidissait, l'imposante statue au centre prend toute sa magnificence.

dossier, la signature de la convention ou le suivi des travaux. Pratiquement, les travaux qui consistaient en la réhabilitation totale de l'édifice et la remise en eau de la fontaine, ont été placés sous la responsabilité de Benjamin Fédéli, architecte, qui a repris l'œuvre de son confrère de 1839, M. Thiébaud. La façade donnant sur la Grande rue est magnifique pour celui qui prend le temps de s'arrêter

et de la regarder dans le détail. Désormais, débarrassée du poteau électrique qui l'enlaidissait, l'imposante statue qui se dresse en son centre prend toute sa magnificence. C'est une statue de femme vêtue d'une tunique drapée. Primitivement, l'eau jaillissait des deux vases qu'elle porte à la hauteur des hanches et le style, et pour les connaisseurs, cette réalisation n'est pas sans rappeler celle du la-

voir de Mauvages. Tout aussi surprenant est le fronton de ce lavoir, inspiré d'un panthéon antique, un dieu et une déesse adossés à une urne tournent le dos à la grande statue, déversant tous deux des flots abondants, négligemment appuyés sur une planche à laver !

Il y a quelque temps, l'entreprise Pierre et Habitat de Lavallée est venue prendre possession de la statue pour la restaurer, et son retour a suscité la curiosité de la population, heureuse de la revoir. La délicate opération n'est pas passée inaperçue et les témoins ont retenu leur souffle jusqu'à ce qu'elle soit en sécurité à son emplacement habituel. Demain, les travaux de restauration seront inaugurés, avec à la clé des surprises, comme le retour des lavandières, et une belle expo sur le passé du village.

● **Inauguration du lavoir restauré**: demain, samedi 12 décembre à 11 h. Exposition des vieilles photos et cartes postales à la salle des fêtes.